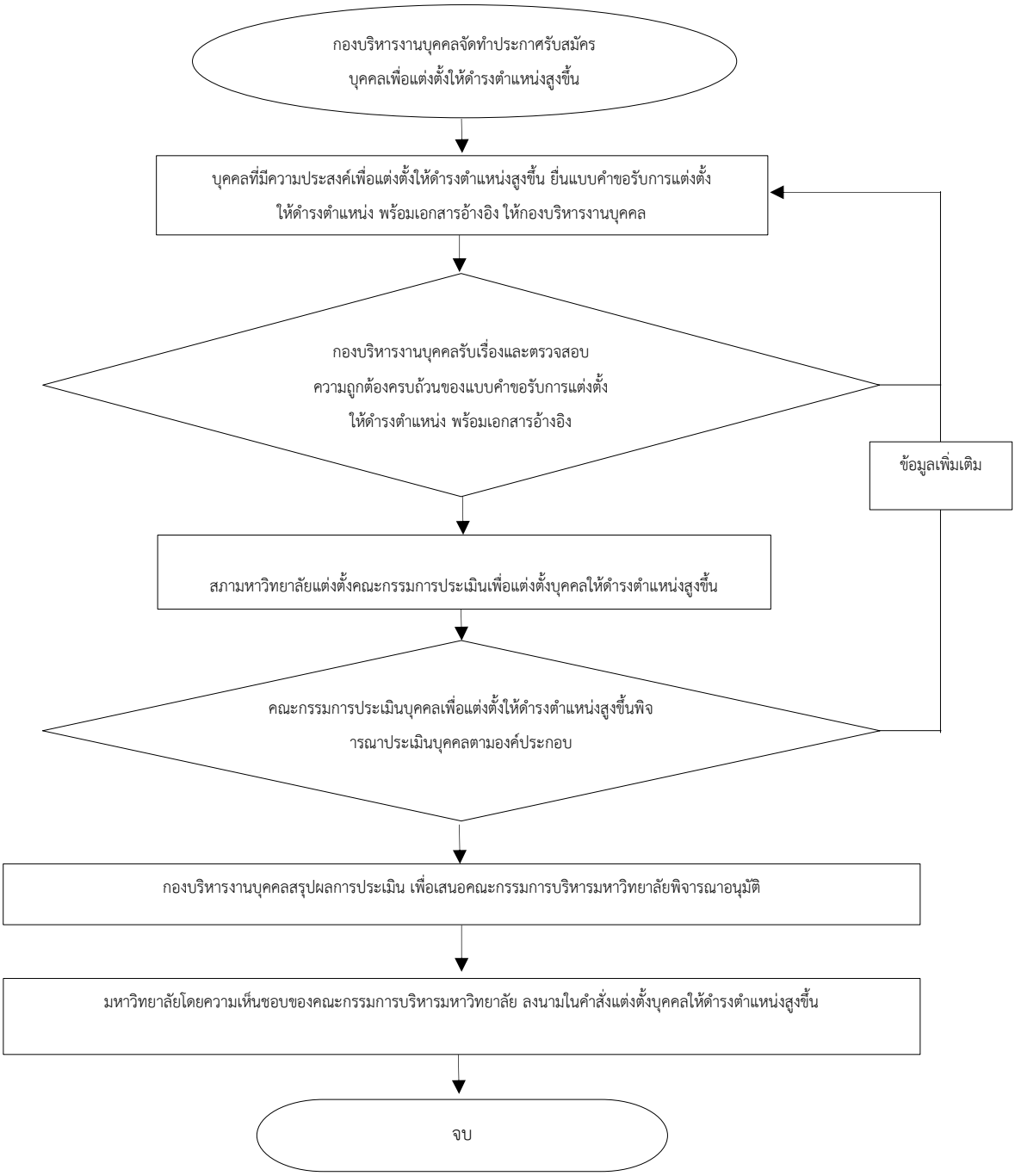ขั้นตอนการประเมินเพื่อแต่งตั้งข้าราชการพลเรือนในสถาบันอุดมศึกษาให้ดำรงตำแหน่งสูงขึ้น กรณีตำแหน่งประเภทผู้บริหาร และกรณีปฏิบัติหน้าที่หัวหน้าหน่วยงาน