ขั้นตอนการประเมินผลการสอน และประเมินคุณภาพ

เอกสารประกอบการสอน หรือ เอกสารคำสอน เพื่อขอกำหนดตำแหน่งทางวิชาการ

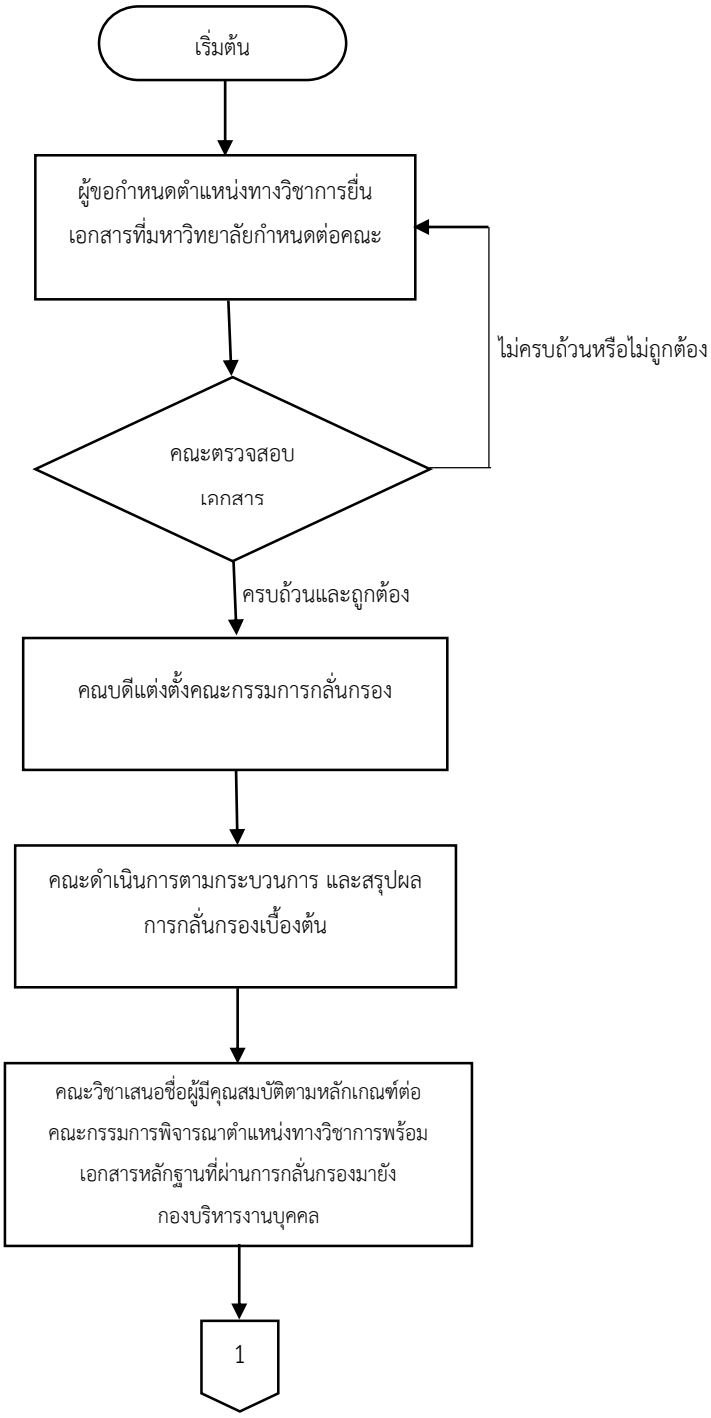

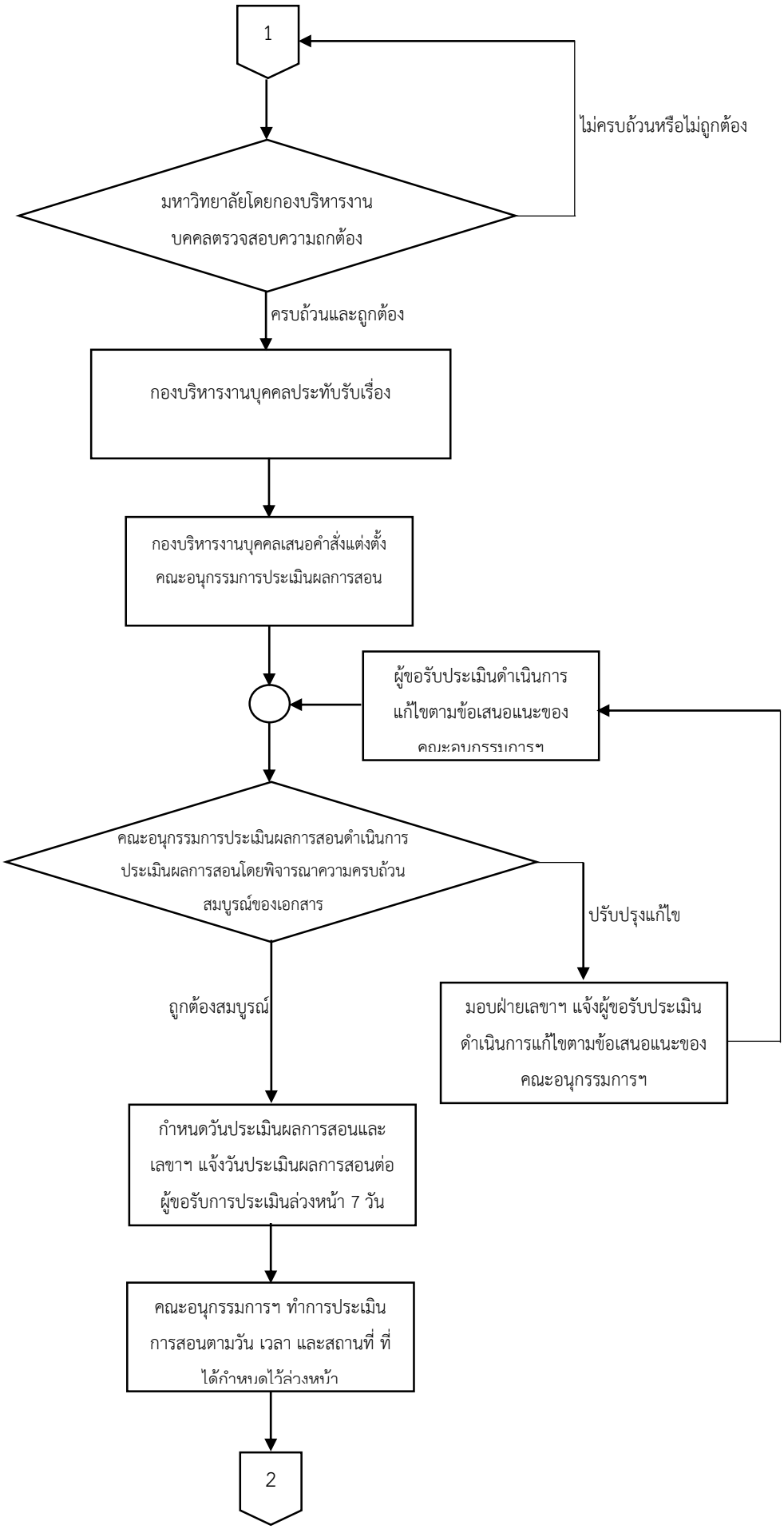
1
ไม่ครบถ้วนหรือไม่ถูกต้อง
มหาวิทยาลัยโดยกองบริหารงานบุคคลตรวจสอบความถกต้อง
ครบถ้วนและถูกต้อง
กองบริหารงานบุคคลประทับรับเรื่อง
กองบริหารงานบุคคลเสนอคำสั่งแต่งตั้งคณะอนุกรรมการประเมินผลการสอน
ผู้ขอรับประเมินดำเนินการแก้ไขตามข้อเสนอแนะของคณะอนุกรรมการฯ
คณะอนุกรรมการประเมินผลการสอนดำเนินการประเมินผลการสอนโดยพิจารณาความครบถ้วนสมบูรณ์ของเอกสาร
ปรับปรุงแก้ไข
ถูกต้องสมบูรณ์
มอบฝ่ายเลขาฯ แจ้งผู้ขอรับประเมินดำเนินการแก้ไขตามข้อเสนอแนะของคณะอนุกรรมการฯ
กำหนดวันประเมินผลการสอนและเลขาฯ แจ้งวันประเมินผลการสอนต่อผู้ขอรับการประเมินล่วงหน้า 7 วัน
คณะอนุกรรมการฯ ทำการประเมินการสอนตามวัน เวลา และสถานที่ ที่ได้กำหนดไว้ล่วงหน้า
2

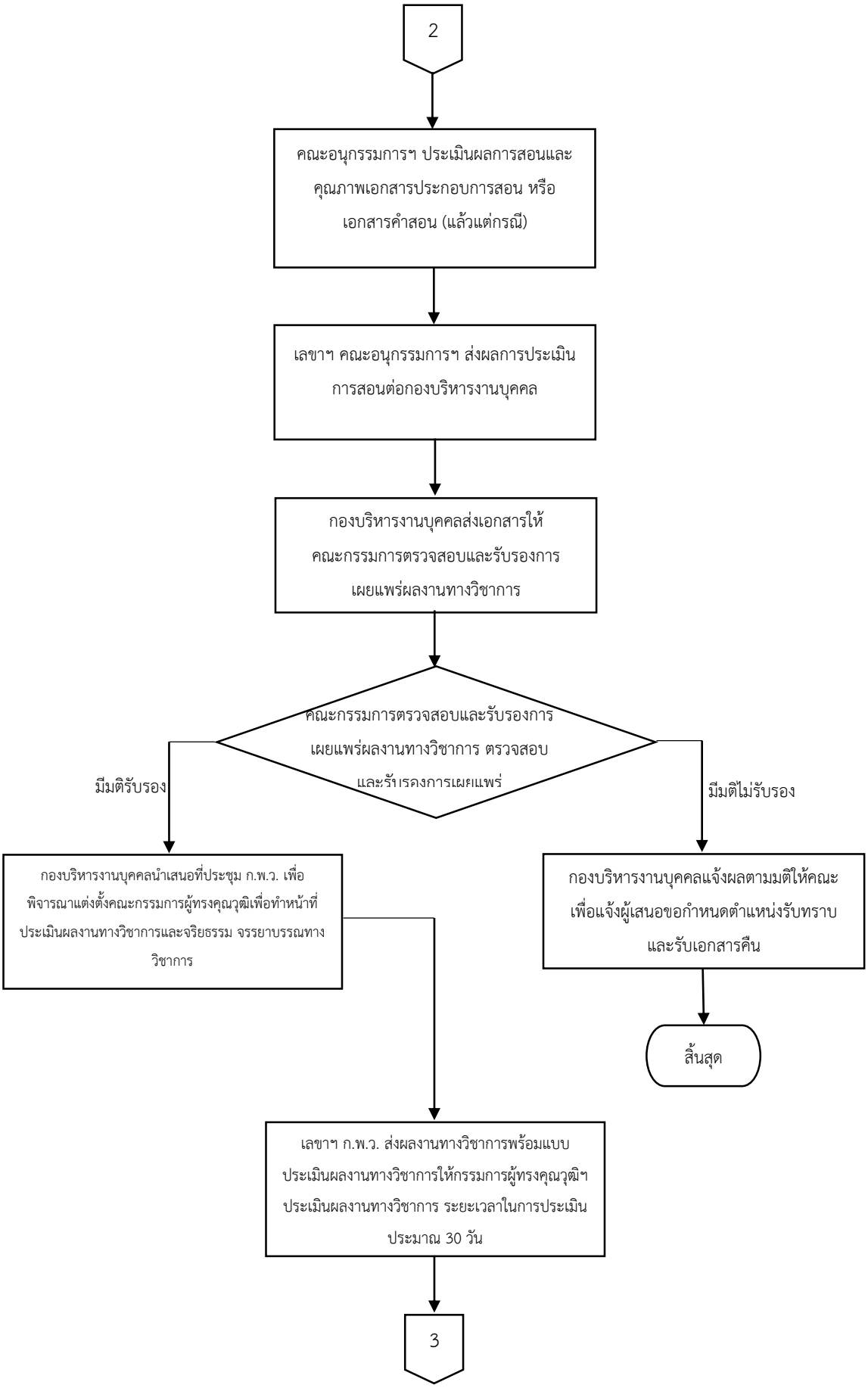
2
คณะอนุกรรมการฯ ประเมินผลการสอนและคุณภาพเอกสารประกอบการสอน หรือเอกสารคำสอน (แล้วแต่กรณี)
เลขาฯ คณะอนุกรรมการฯ ส่งผลการประเมินการสอนต่อกองบริหารงานบุคคล
กองบริหารงานบุคคลส่งเอกสารให้คณะกรรมการตรวจสอบและรับรองการเผยแพร่ผลงานทางวิชาการ
คณะกรรมการตรวจสอบและรับรองการเผยแพร่ผลงานทางวิชาการ ตรวจสอบและรับรองการเผยแพร่
มีมติรับรอง
มีมติไม่รับรอง
กองบริหารงานบุคคลนำเสนอที่ประชุม ก.พ.ว. เพื่อพิจารณาแต่งตั้งคณะกรรมการผู้ทรงคุณวุฒิเพื่อทำหน้าที่ประเมินผลงานทางวิชาการและจริยธรรม จรรยาบรรณทางวิชาการ
กองบริหารงานบุคคลแจ้งผลตามมติให้คณะเพื่อแจ้งผู้เสนอขอกำหนดตำแหน่งรับทราบและรับเอกสารคืน
สิ้นสุด
เลขาฯ ก.พ.ว. ส่งผลงานทางวิชาการพร้อมแบบประเมินผลงานทางวิชาการให้กรรมการผู้ทรงคุณวุฒิฯ ประเมินผลงานทางวิชาการ ระยะเวลาในการประเมินประมาณ 30 วัน
3

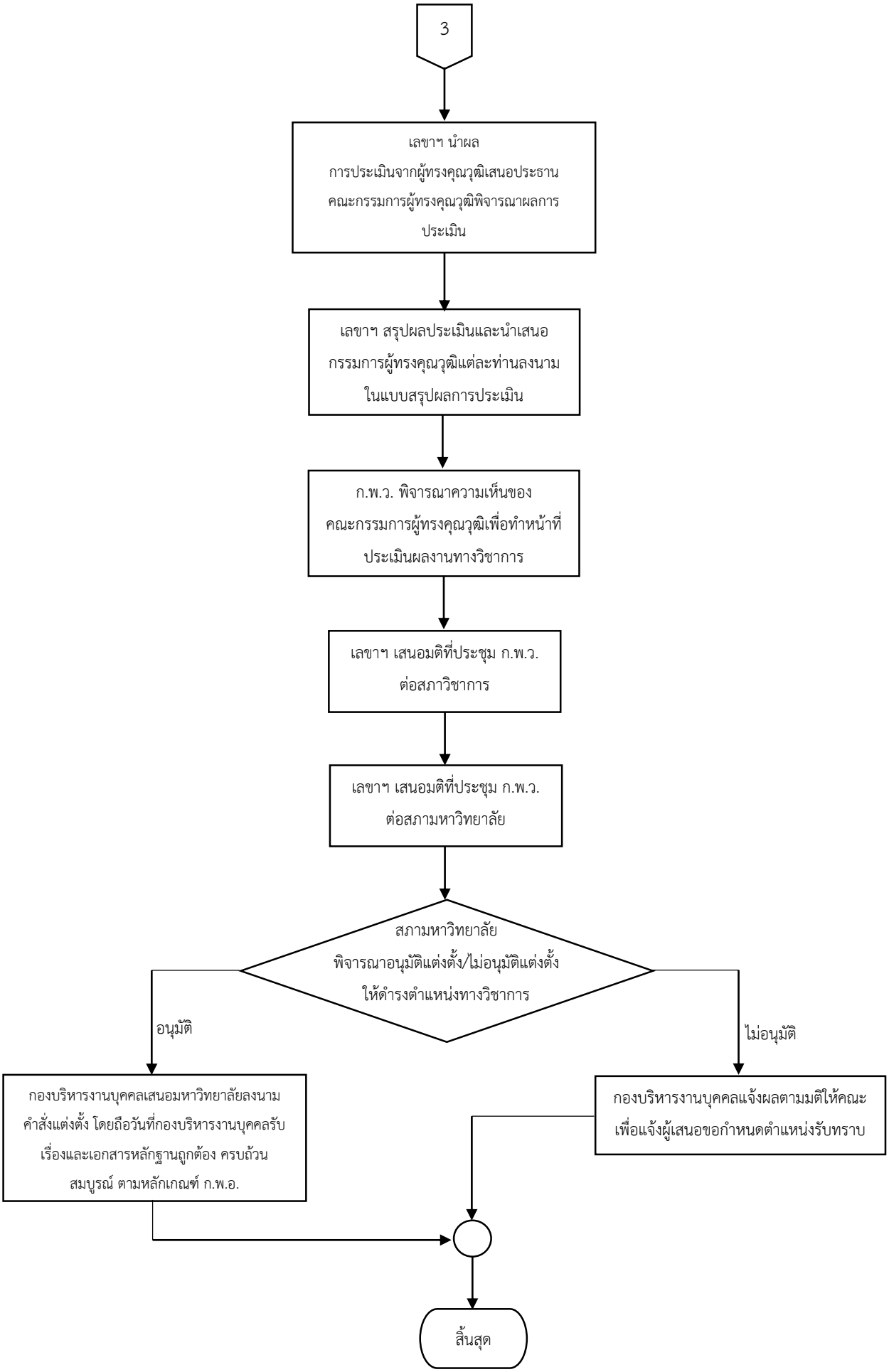
3
เลขาฯ นำผล
การประเมินจากผู้ทรงคุณวุฒิเสนอประธาน
คณะกรรมการผู้ทรงคุณวุฒิพิจารณาผลการ
ประเมิน
เลขาฯ สรุปผลประเมินและนำเสนอ
กรรมการผู้ทรงคุณวุฒิแต่ละท่านลงนาม
ในแบบสรุปผลการประเมิน
ก.พ.ว. พิจารณาความเห็นของ
คณะกรรมการผู้ทรงคุณวุฒิเพื่อทำหน้าที่
ประเมินผลงานทางวิชาการ
เลขาฯ เสนอมติที่ประชุม ก.พ.ว.
ต่อสภาวิชาการ
เลขาฯ เสนอมติที่ประชุม ก.พ.ว.
ต่อสภามหาวิทยาลัย
สภามหาวิทยาลัย
พิจารณาอนุมัติแต่งตั้ง/ไม่อนุมัติแต่งตั้ง
ให้ดำรงตำแหน่งทางวิชาการ
อนุมัติ
ไม่อนุมัติ
กองบริหารงานบุคคลเสนอมหาวิทยาลัยลงนาม
คำสั่งแต่งตั้ง โดยถือวันที่กองบริหารงานบุคคลรับ
เรื่องและเอกสารหลักฐานถูกต้อง ครบถ้วน
สมบูรณ์ ตามหลักเกณฑ์ ก.พ.อ.
กองบริหารงานบุคคลแจ้งผลตามมติให้คณะ
เพื่อแจ้งผู้เสนอขอกำหนดตำแหน่งรับทราบ
สิ้นสุด